Como consultar informações de coparticipação?

No **Portal Sami - Empresa**, você pode acompanhar e gerenciar de forma detalhada as cobranças de coparticipação dos seus colaboradores. Você tem acesso aos demonstrativos de coparticipação, visualização detalhada dos valores e muito mais.

Te conto mais neste material:

Portal Empresa

Portal Sami

1º Passo:

Para acessar o seu **Portal**, no campo "*Login*" digite o número do seu CNPJ e, no campo "Senha", CNPJ novamente.

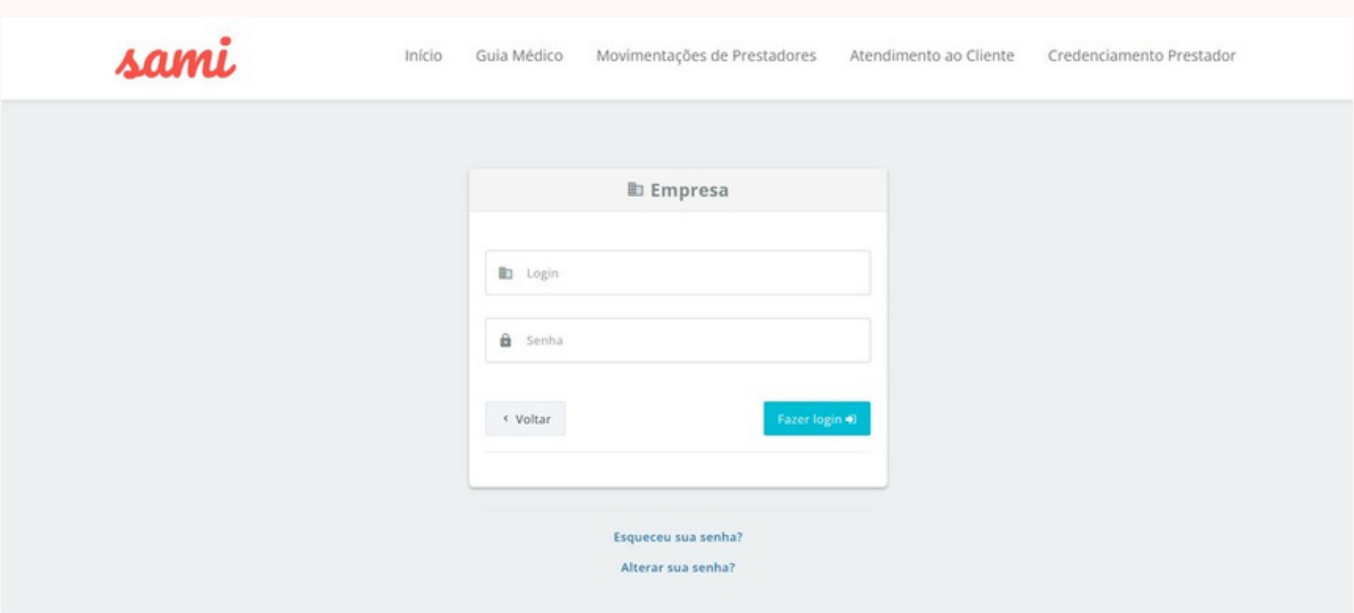

2º Passo:

No Portal, vá em "**Informações Financeiras**", selecione o mês desejado para ver o valor total da mensalidade no campo "**Relações de Boletos**". Em seguida, acesse "**Detalhamento de Faturas**", para encontrar a descrição do custo da mensalidade e a coparticipação individual de colaboradores e dependentes.

Para visualizar os dados de **coparticipação dos dependentes** de um colaborador, selecione o ícone da "**pastinha**" ao lado do nome do beneficiário.

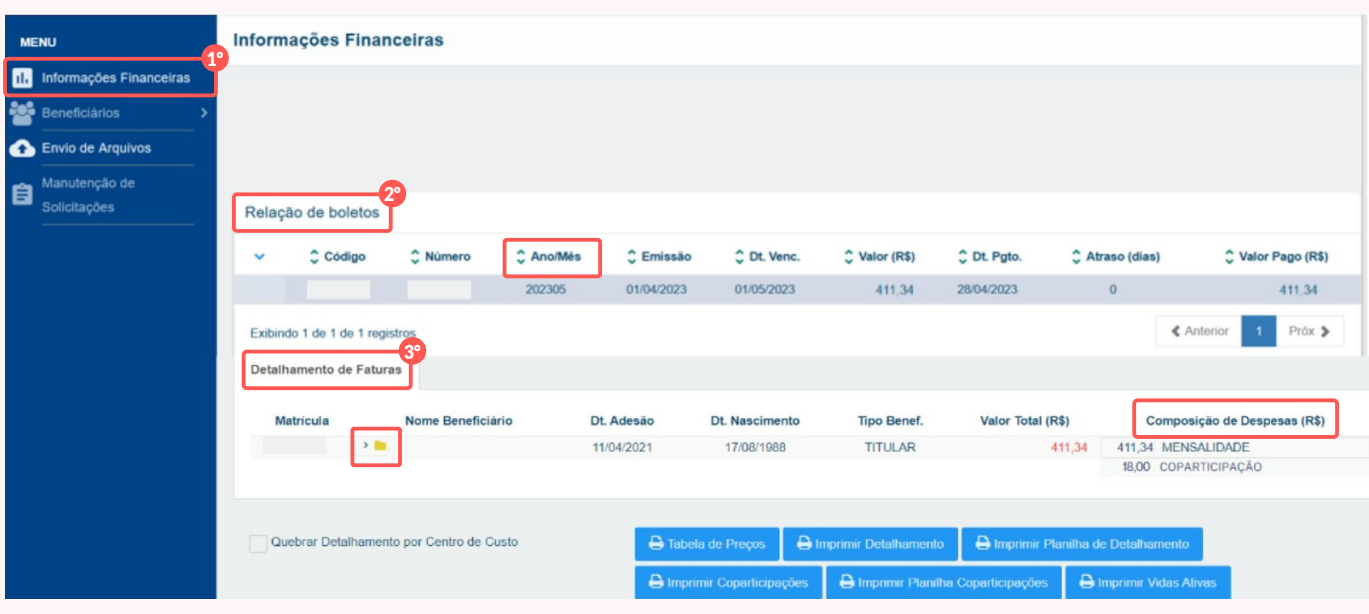

3º Passo:

Ao selecionar o mês desejado, toque em "**Imprimir Coparticipações**" para obter um relatório com os principais detalhes de utilização dos serviços médicos abaixo:

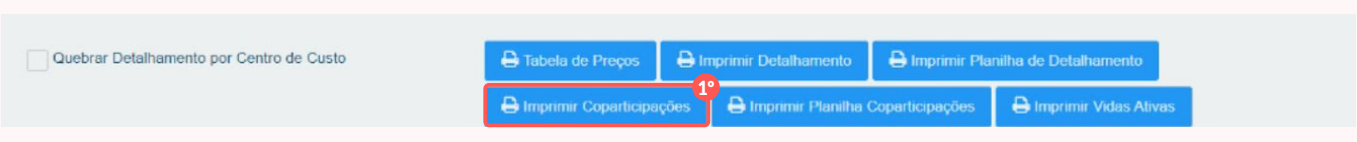

- Data da realização dos procedimentos;
- Local do prestador;
- Especialidade;
- Número da guia;
- Quantidade;
- Código do serviço;
- Serviço;
- Valor da coparticipação;
- Valor total.

Esta imagem abaixo é um **exemplo do relatório com os principais detalhes de utilização** dos serviços médicos:

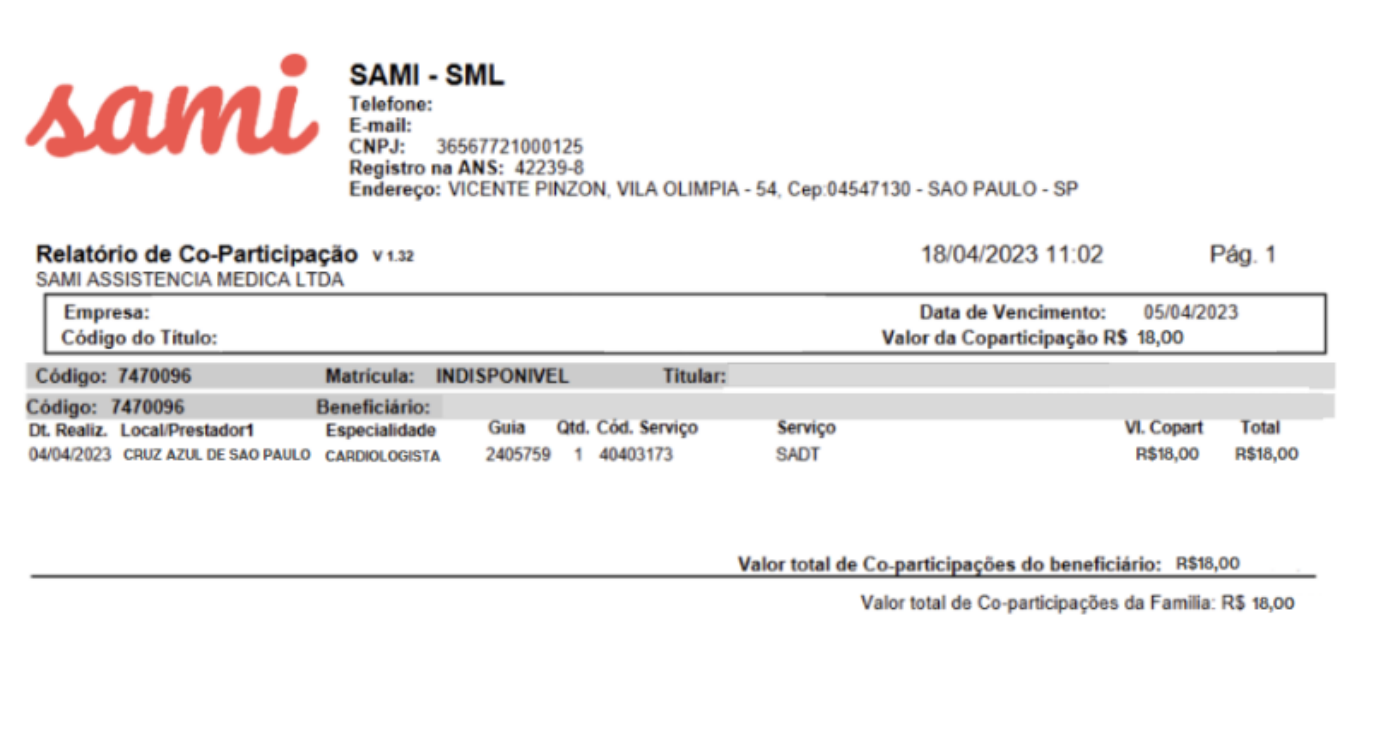

SAMI - SML
Telefone:
E-mail:
CNPJ: 36567721000125
Registro na ANS: 42239-8
Endereço: VICENTE PINZON, VILA OLIMPIA - 54, Cep:04547130 - SAO PAULO - SP

Relatório de Co-Participação V 1.32 — 18/04/2023 11:02 — Pág. 1
SAMI ASSISTENCIA MEDICA LTDA

Empresa:
Código do Titulo:
Data de Vencimento: 05/04/2023
Valor da Coparticipação R$ 18,00

Código: 7470096 — Matrícula: INDISPONIVEL — Titular:
Código: 7470096 — Beneficiário:

Dt. Realiz.	Local/Prestador1	Especialidade	Guia	Qtd.	Cód. Serviço	Serviço	Vl. Copart	Total
04/04/2023	CRUZ AZUL DE SAO PAULO	CARDIOLOGISTA	2405759	1	40403173	SADT	R$18,00	R$18,00

Valor total de Co-participações do beneficiário: R$18,00
Valor total de Co-participações da Familia: R$ 18,00

4º Passo:

Para obter relatórios dos boletos individuais, incluindo a data de vencimento, tipo de plano, valores e outras informações financeiras dos colaboradores e seus dependentes, acesse a opção "**Imprimir Detalhamento**".

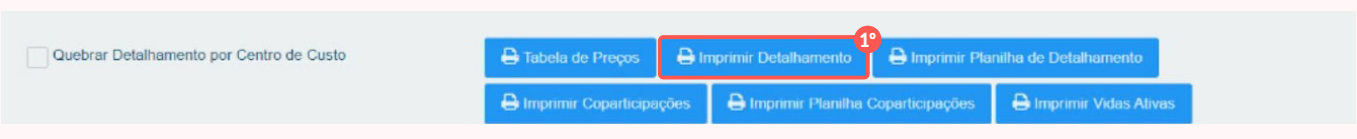

Esta imagem abaixo é um **exemplo do relatório dos boletos individuais**:

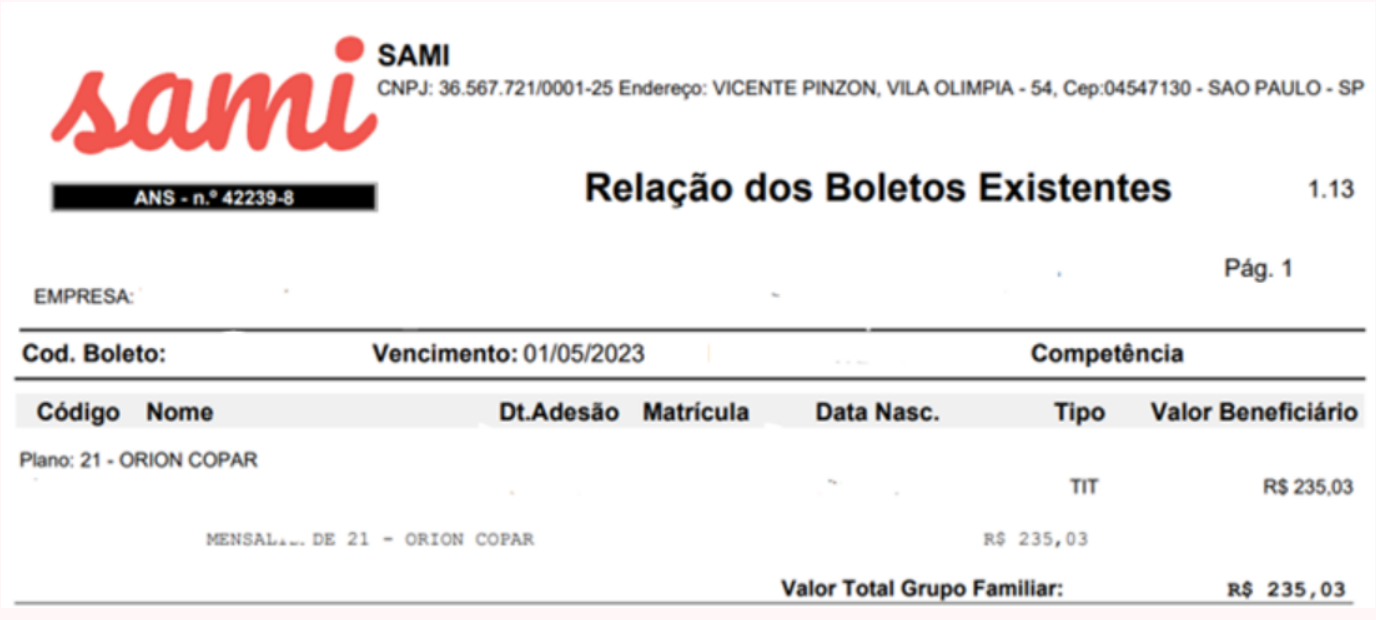

SAMI
CNPJ: 36.567.721/0001-25 Endereço: VICENTE PINZON, VILA OLIMPIA - 54, Cep:04547130 - SAO PAULO - SP
ANS - n.º 42239-8

Relação dos Boletos Existentes 1.13
Pág. 1
EMPRESA:

Cod. Boleto: — Vencimento: 01/05/2023 — Competência

Código	Nome	Dt.Adesão	Matrícula	Data Nasc.	Tipo	Valor Beneficiário
Plano: 21 - ORION COPAR						
					TIT	R$ 235,03
MENSAL... DE 21 - ORION COPAR					R$ 235,03	

Valor Total Grupo Familiar: R$ 235,03

Nesta tabela, você pode consultar a classificação do procedimento e a regra de coparticipação que será aplicada para cada procedimento.

Ficou com dúvidas? **Aqui em nossa Central de Ajuda** você encontra as principais perguntas e respostas que podem surgir sobre o tema coparticipação. 😉

Central de Ajuda